Electrosuite

para viola e piano

Electrosuite

for viola and piano

1. A Lavadora de Aurora / **Aurora's Washer**
2. Nevera / **The Refrigerator**
3. Aspiradora / **The Dreaming Vacuum Cleaner**

Juan Pérez Berná

Adicada a miña filla Aurora

Electrosuite é unha composición en tres movementos que teñen como obxecto artístico electrodomésticos habituais dos fogares. A lavadora utiliza como tema inicial un motivo de dous compases orixinal da miña filla Aurora e recrea os diferentes momentos do proceso de lavado: prelavado que inspira unha valse, enxaugadura, aclarado e centrifugado; este plantexamento permite unha organización musical reexpositiva semellante á aria (ABCA' y coda). O segundo movemento utiliza a variación desenvolvida para describir o proceso que grazas a meditación que permite a perenne quietude do interior da nevera, conduce á iluminación e ao éxtase místico, estado alterado que como a propia vida tamén é transitorio. O terceiro movemento utiliza a estrutura do motete episódico; o tema sobre o cal se elabora a sección inicial consta de dous motivos que recrean o encendido /apagado e a labor da aspiradora; o segundo e o terceiro episodio plasman os sonos da aspiradora de limpar a alfombra vermella dos saraos que narran os programas do corazón e de contarse ela mesma entre as estrelas limpando o po cósmico do que tanto escoita falar nos programas de divulgación; co regreso do tema inicial l realidade imponse aos sonos da humilde aspiradora doméstica.

Electrosuite para viola e piano foi editada pola Xunta de Galicia na colección *Recursos musicais para os conservatorios, Viola volume 2.* Santiago de Compostela (A Coruña): Xunta de Galicia, Consellería de Cultura, Educación e ordenación Universitaria, 2014.

Juan Pérez Berná
A Coruña, 2013

A miña filla Aurora Pérez Rodríguez

Aspiradora

Viola

Electrosuite III

Juan PÉREZ BERNÁ

2013

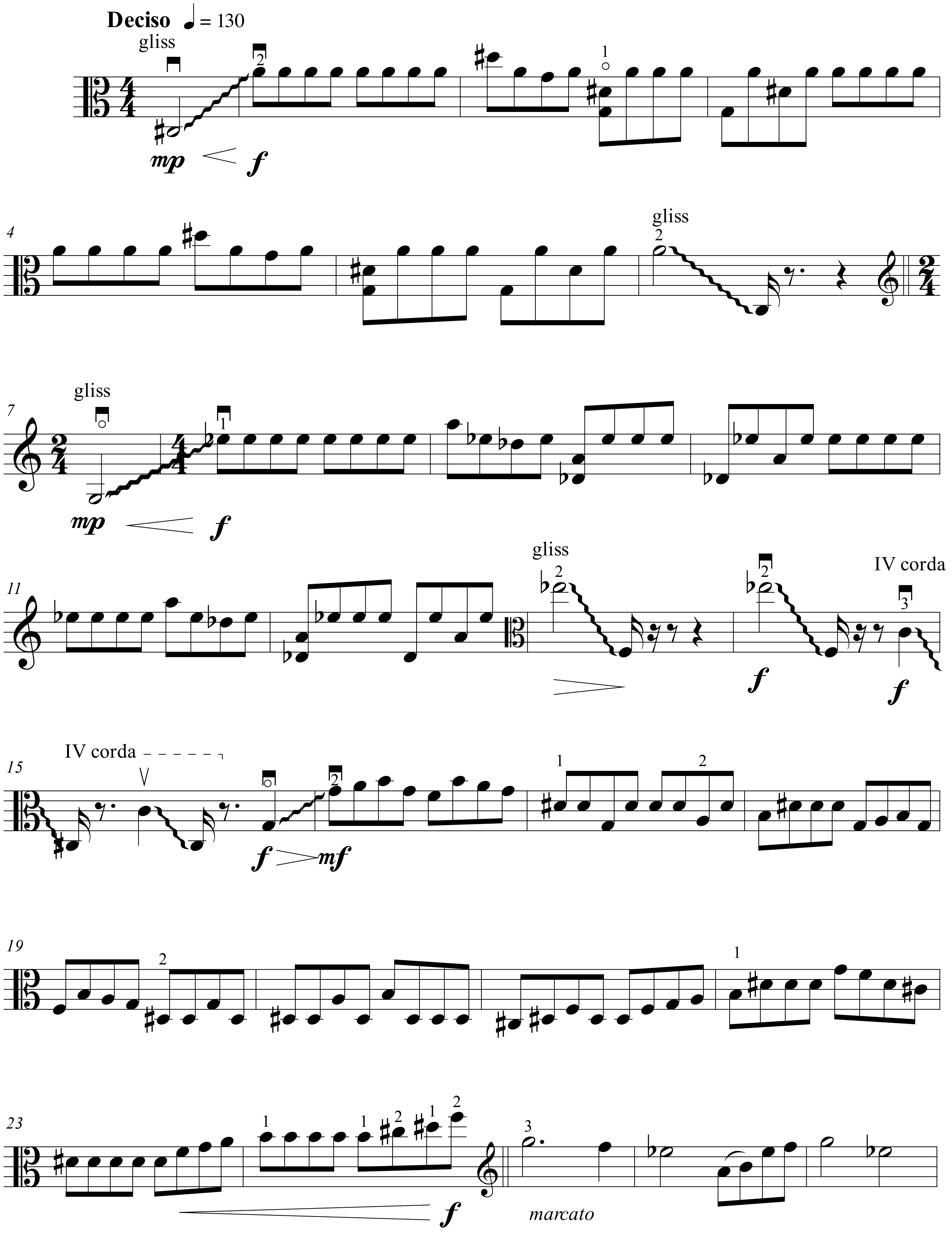

Viola

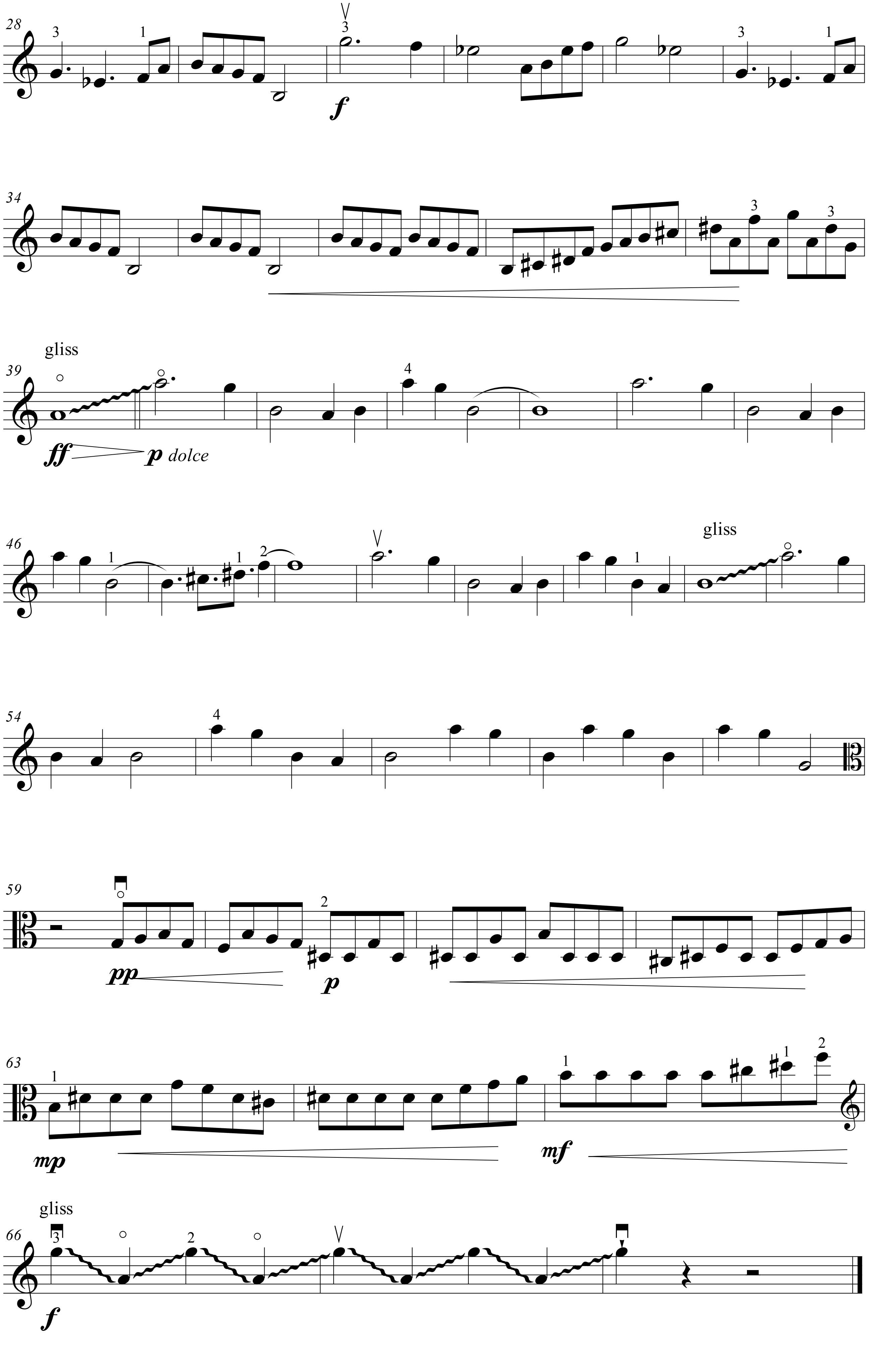

Á miña filla Aurora Pérez Rodríguez

Aspiradora

Electrosuite III

Juan PÉREZ BERNÁ

2013

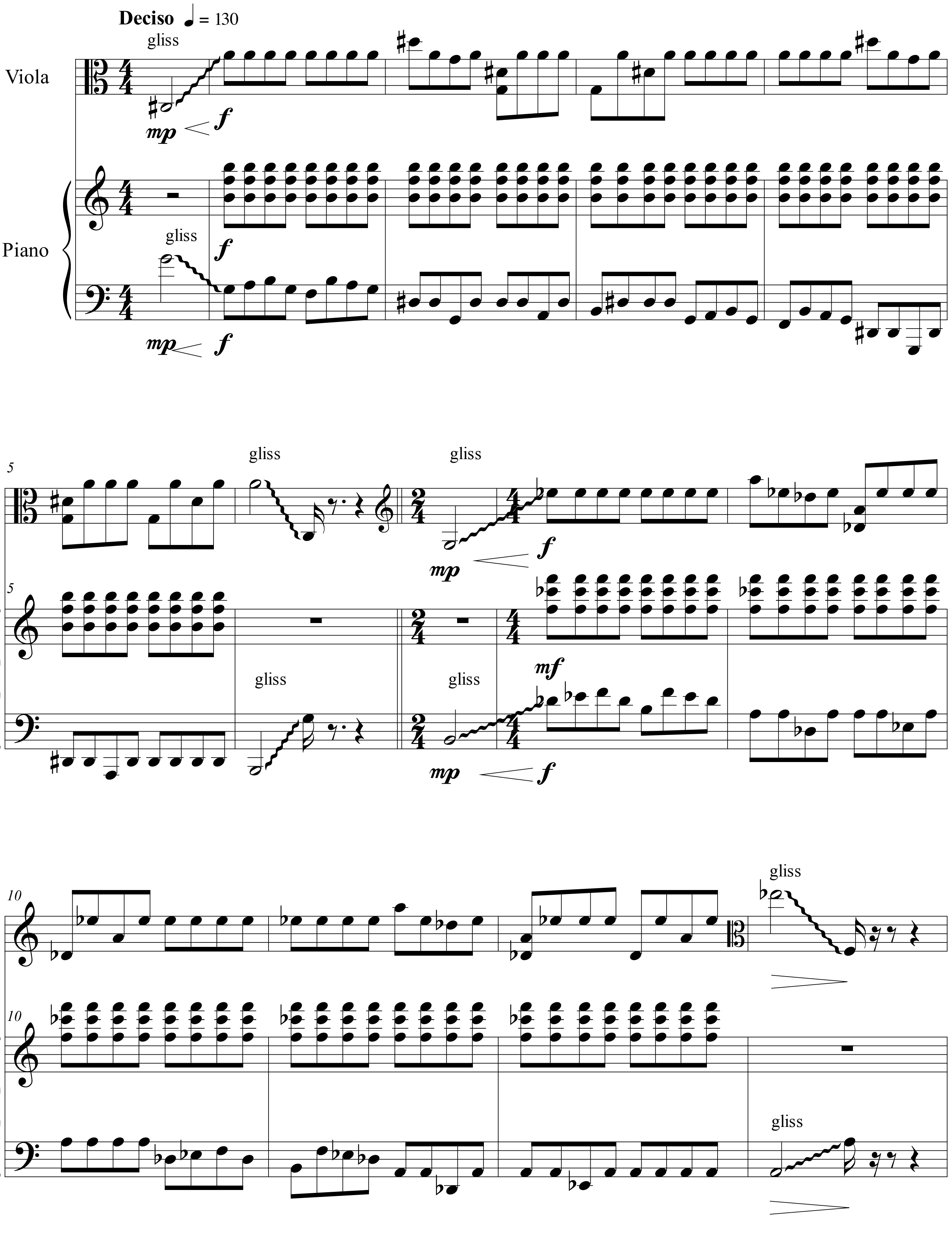

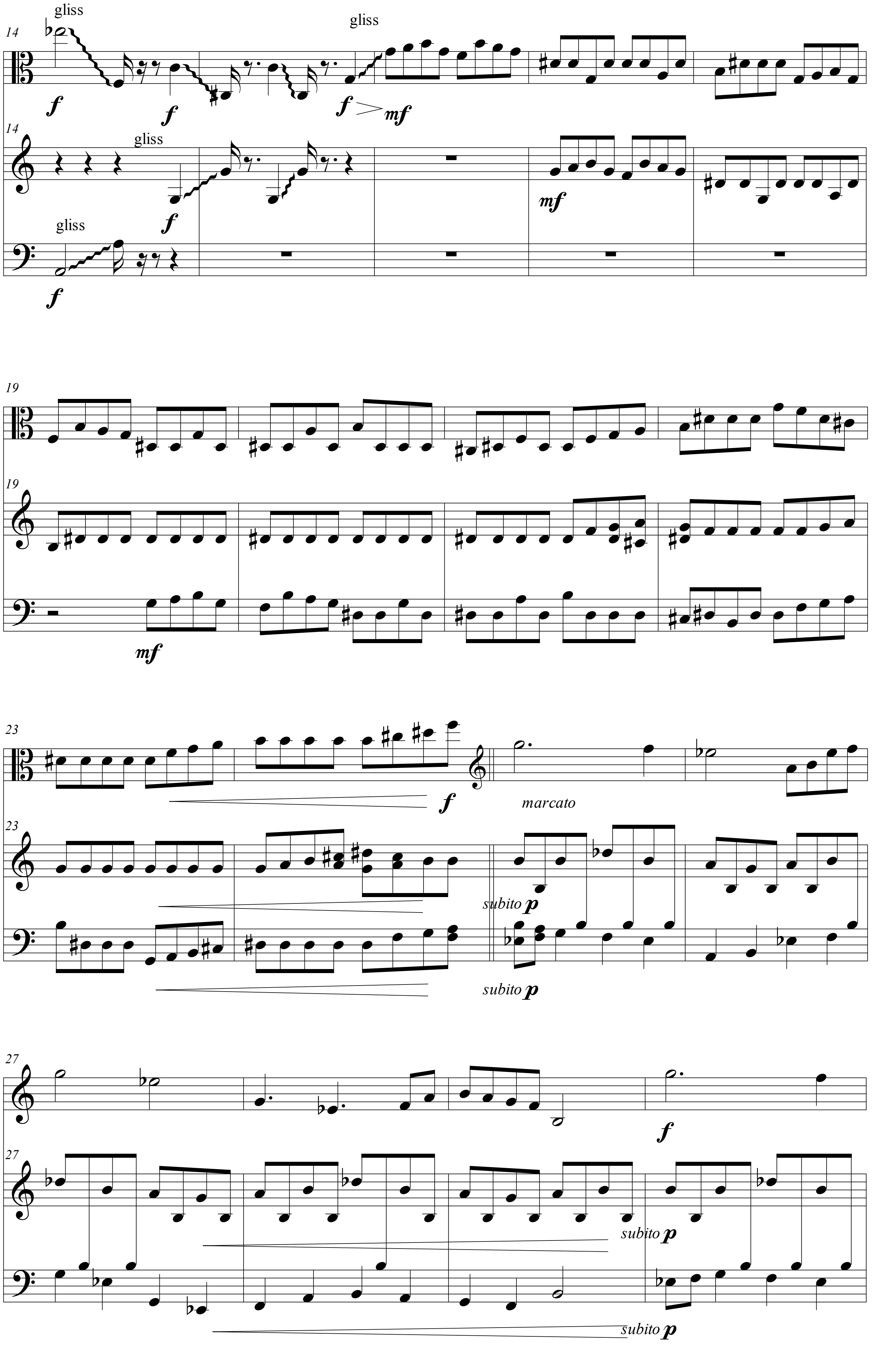
14
gliss
gliss
f
mf
14
gliss
gliss
19
19
mf
23
marcato
23
subito p
subito p
27
27
subito p
subito p

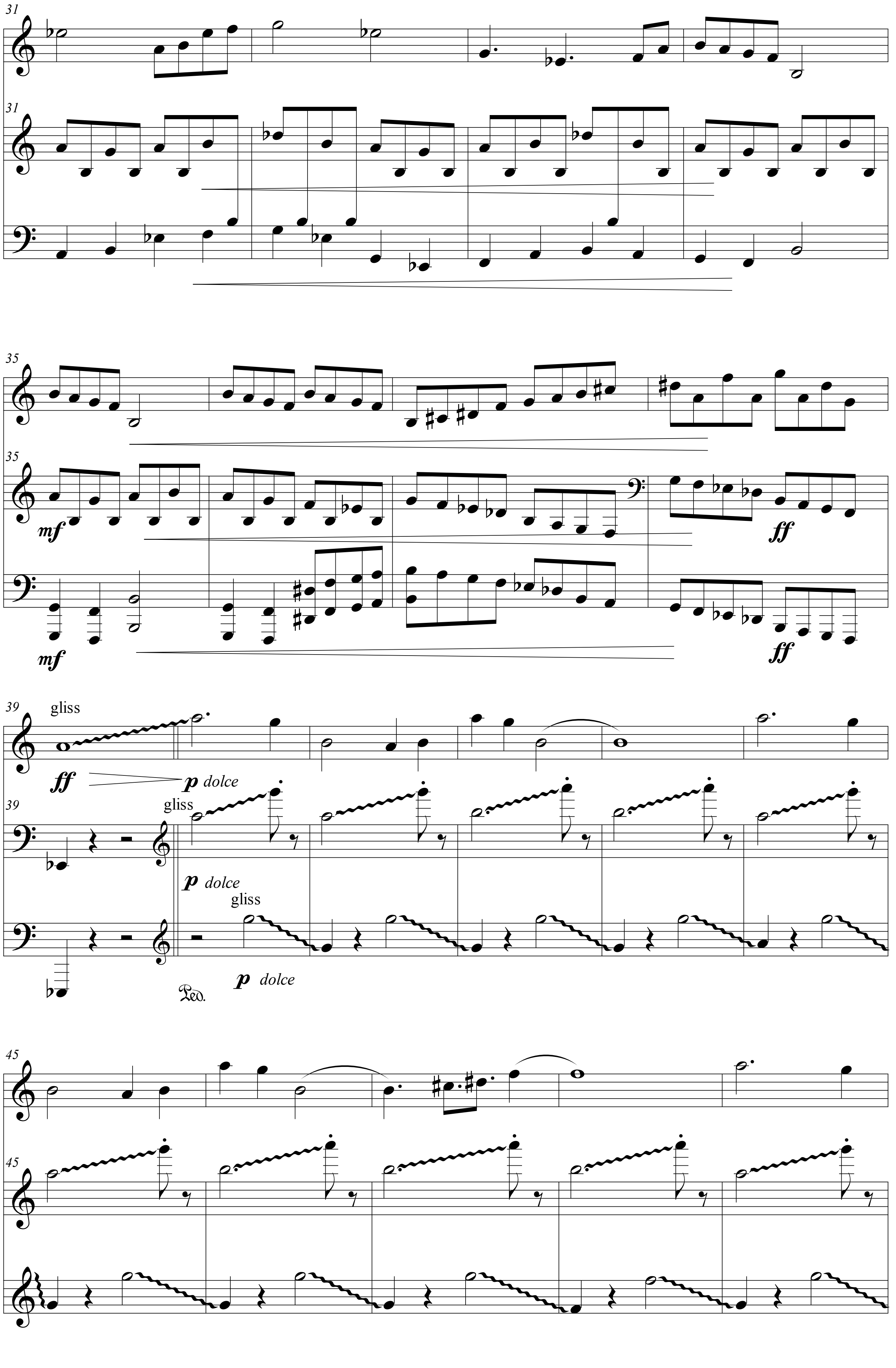
31
31
35
35
mf
mf
ff
ff
39
gliss
ff
p dolce
39
gliss
p dolce
gliss
p dolce
Ped.
45
45

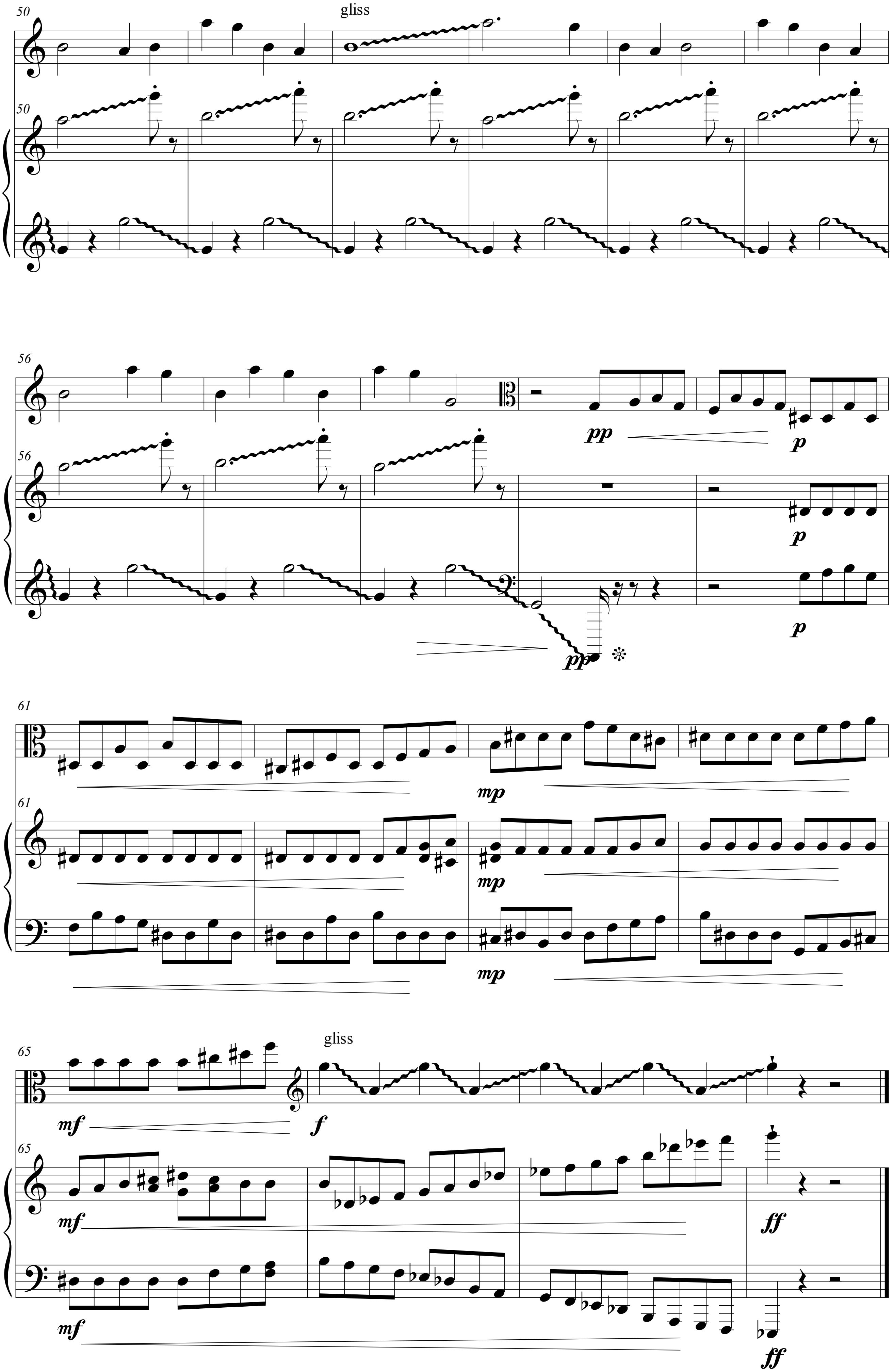

50
gliss
56
pp
p
❊
61
mp
65
mf
f
ff